

# Diplomatura en Condición del Espectro Autista

*Tendiendo Puentes hacia una Sociedad Inclusiva*

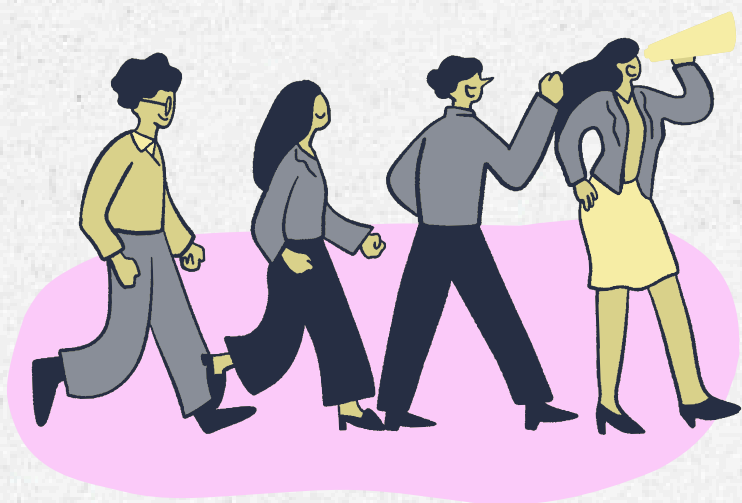

**Inicio:  
Mayo 2024**

**Una clase  
presencial  
al mes**



**Virtual a  
tu tiempo  
y ritmo**

**Foros de  
discusión**



**CENTRO  
BATOVI**

Información e inscripciones  
[formate.en.tea@gmail.com](mailto:formate.en.tea@gmail.com)  
091 33 97 23

# NUESTRA PROPUESTA

La presentación diversa, plural y heterogénea de las personas con Condición del Espectro Autista vuelve necesaria una formación que comprenda un gran número de técnicos y profesionales de diversas áreas brindando herramientas que permitan desarrollar el ámbito familiar, educativo y social del sujeto desde una perspectiva de derechos.

Información e inscripciones  
[formate.en.tea@gmail.com](mailto:formate.en.tea@gmail.com)  
091 33 97 23

# EJES TEMÁTICOS

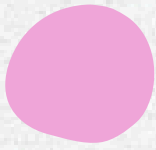

**CONCEPTO DE DISCAPACIDAD, VISIÓN SOCIAL Y ATRAVESAMIENTOS**



**SEÑALES DE ALERTA Y DESVÍOS EN EL DESARROLLO**



**HISTORIZACIÓN DE LOS AUTISMOS**

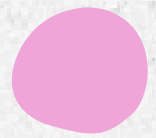

**DESARROLLO PSICOMOTOR, LENGUAJE, COMUNICACIÓN E INTEGRACIÓN SENSORIAL EN PERSONAS CON CONDICIÓN DEL ESPECTRO AUTISTA**

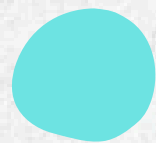

**USO DE MEDICACIÓN EN PERSONAS CON CEA**

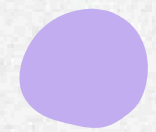

**SEXUALIDAD EN PERSONAS CON CEA**

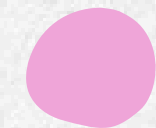

**USO DE TECNOLOGÍAS DE LA INFORMACIÓN Y LA COMUNICACIÓN**

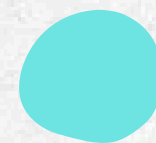

**ROL DEL ACOMPAÑANTE TERAPÉUTICO**

Información e inscripciones  
[formate.en.tea@gmail.com](mailto:formate.en.tea@gmail.com)  
091 33 97 23

# **SOBRE NOSOTROS**

Centro Batoví nace luego de 10 años de trabajo en el área de la discapacidad y de la atención especializada en Autismo, es el conjunto de un largo camino de aprendizaje en cuanto a prácticas educativas e inclusión social.

Se entiende esencial la creación de espacios especializados con técnicos formados, replicadores de buenas prácticas desde una visión ética.

Dentro de los proyectos que engloban al Centro Batoví, se encuentra el compromiso formativo de personal especializado en Condición del Espectro Autista. En este marco se desarrollan diferentes propuestas de capacitación a equipos y profesionales de la salud y la educación tales como la Formación Integral en CEA de carácter anual así como Jornadas de Profundización en temáticas transversales.

También brinda atención especializada a personas con diversidad funcional.



# Dirección y coordinación general

## **Lic. Psic. Mariana Álvarez Leites**



Licenciada en Psicología-UdelaR, psicóloga clínica especializada en psicoterapia psicoanalítica con niños y adolescentes, Diploma superior en Necesidades Educativas y Prácticas de inclusión en TEA (Flacso Argentina).

Diplomatura en Neurodesarrollo (Universidad de Favaloro)

Master ABA - Lovaas Foundation

Directora de Centro Manos Unidas y Centro Batoví.

## **Lic. Psic. Valeria Rocha Pereyra**



Licenciada en Psicología-UdelaR, psicóloga clínica especializada en psicoterapia psicoanalítica con niños y adolescentes, Diploma superior en

Necesidades Educativas y Prácticas de inclusión en TEA (Flacso Argentina). Diplomatura en

Neurodesarrollo (Universidad de Favaloro, Argentina)

Adjunta a dirección de Instituto de Buena Voluntad.

Directora de Centro Batoví.

Información e inscripciones  
[formate.en.tea@gmail.com](mailto:formate.en.tea@gmail.com)

091 33 97 23





# **INVERSIÓN :**

**6 CUOTAS CONSECUTIVAS DE \$5000**

**O**

**PAGO ÚNICO \$25000**

**GRUPOS DE 2 O MÁS  
6 CUOTAS CONSECUTIVAS DE \$4500 CADA  
UNO**

**EN CASO DE INSTITUCIONES SE COBRARÁ  
LOS IMPORTES DETALLADOS MÁS IVA 10%.**

# CONVENIOS:

## 20% DE DESCUENTO SOBRE LA CUOTA



UNIÓN DE TRABAJADORAS Y  
TRABAJADORES DEL MINISTERIO DE  
DESARROLLO SOCIAL



FEDERACIÓN OBRERA DE LA INDUSTRIA  
DE LA CARNE Y AFINES



ORGANIZACIÓN DE FUNCIONARIOS  
CIVILES PENITENCIARIOS  
O.F.U.CI.PE



CENTRO DE MAQUINISTAS  
NAVALES



AGRUPACIÓN DE FUNCIONARIOS DE  
LAS USINAS Y TRANSMISIONES  
ELÉCTRICAS DEL ESTADO  
AUTE



CIRCULO PENITENCIARIO  
DEL URUGUAY



MINISTERIO DE DEFENSA



AGRUPACIÓN DE  
FUNCIONARIOS DE LAS  
USINAS Y TRANSMISIONES  
ELÉCTRICAS DEL ESTADO



ASOCIACIÓN DE BACARIOS  
DEL URUGUAY



ASOCIACION DEL PERSONAL  
DE MEDICA URUGUAYA



ASOCIACIÓN DE  
FUNCIONARIOS DE LA  
SECRETARÍA DE HACIENDA -  
MINISTERIO ECONOMIA Y  
FINANZAS



UNION FERROVIARIA



ASOCIACION DE FUNCIONARIOS DE  
LA DIRECCIÓN NACIONAL DE  
ARQUITECTOS MTOP

# **POR CONSULTAS E INSCRIPCIONES**



**/CENTROBATOVI**



**/CENTROBATOVI**



**091 33 97 23**



**FORMATE.EN.TEA@GMAIL.COM**